

Sei in > [Supply Chain](#) > [Logistica sostenibile](#) > [Logistica sostenibile: attivato il primo laboratorio all'ITIS di Parma](#)



LOGISTICA SOSTENIBILE

## Logistica sostenibile: attivato il primo laboratorio all'ITIS di Parma

09 NOVEMBRE 2021

Il settore della logistica è in continua crescita ed espansione, una crescita possibile solo grazie all'inserimento costante di giovani talenti che credono in questo settore.

Per far avvicinare sempre più ragazze e ragazzi al settore e formarli al meglio è stato inaugurato a Parma il **primo laboratorio di logistica sostenibile**.

Il progetto è nato su impulso del **"Logistics Transport Farm"**, un'iniziativa che unisce scuole (Itis Da Vinci di Parma, Iiss Berenini di Fidenza, Isii Marconi di Piacenza), associazioni, aziende ed enti di formazione, e ha previsto la realizzazione di uno spazio di 200 mq nel quale viene simulato un **vero e proprio magazzino di stoccaggio delle merci** con tutte le tecnologie per la **gestione della supply chain**.

< LOGISTICA SOSTENIBILE

OUTSOURCING >

CONSULENZA E FORMAZIONE >

### Ultimi articoli per Supply Chain

LOGISTICA SOSTENIBILE

#### Logistica sostenibile: attivato il primo laboratorio all'ITIS di Parma

09 NOVEMBRE 2021

OUTSOURCING

#### Logistica di magazzino: nuovo hub da 5mila metri quadrati per Ceccarelli Gr...

08 NOVEMBRE 2021

CONSULENZA E FORMAZIONE

#### Avviato a Campobasso un nuovo corso di logistica all'Its "Demos Academy"

04 NOVEMBRE 2021

VEDI TUTTI

< | >

### Video

VEDI TUTTI

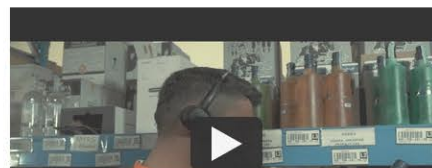

Lo spazio è stato da poco inaugurato alla presenza del **Viceministro delle Infrastrutture Teresa Bellanova** ed è stato intitolato a Egidio Lanzi, fondatore di **Lanzi trasporti**.

La creazione del laboratorio per la logistica sostenibile ha richiesto un **investimento di complessivo di 147.500 euro**, somma raccolta grazie all'unione di tante realtà del territorio che hanno creduto nel progetto: la Fondazione Cariparma, la Provincia di Parma, l'azienda Lanzi Trasporti, l'Associazione "Parma, io ci sto!" e lo stesso ITIS "Da Vinci".

Nel Laboratorio verrà messa in atto una didattica avanzata, resa possibile anche grazie alla collaborazione con importanti **fornitori di software** e applicazioni gestionali, che hanno fornito il loro supporto e partnership tecnologiche: **Zucchetti SIMA Software, Murata ID Solutions, Coop. Il Colle, AB Coplan**.

Il Laboratorio non sarà a disposizione solo degli studenti delle sezioni di logistica dell'**ITIS Leonardo da Vinci di Parma** ma verrà impiegato in orario extrascolastico da altre realtà del territorio: l'IFTS di Supply Chain Management, gli ITS, gli Enti di formazione specifica e per la formazione aziendale.

Il Laboratorio si inserisce nel progetto del **distretto dei "FARM"** che caratterizza il territorio di Parma, un sistema innovativo che prevede la **contaminazione tra formazione e lavoro** in una forma unica in Italia. Altri esempi sul territorio sono: Innovation Farm, Food Farm 4.0 e il futuro Laboratorio del Distretto del Prosciutto di Parma Academy.

È cruciale **investire in formazione** per far progredire il tessuto economico e sociale di un territorio, la formazione però non deve essere staccata dal mondo del lavoro e dell'imprenditoria, solo in questo modo si possono creare figure spendibili nel mercato del lavoro.

In tal senso il nuovo laboratorio per la logistica sostenibile rappresenta un unicum sul territorio nazionale.